LORO-X DUOFLUX-ATTIKA-DIREKTABL.M.DOPPEL

LORO-X DUOFLUX Attica drain with double pipe and adhesive flange for bitumen Entry depth 103mm DN100

Popis

LORO-X main-emergency combination DUOFLUX direct parapet drain with double pipe, series 43 with basin, for main drainage with gravity flow, discharge rate 4.5 l/s at 35 mm water level on the roof and emergency drainage 4.5 l/s at 75 mm, with bonding flange, for bituminous roofing sheets, roof penetration depth 103 mm, according to DIN EN 1253, proof of performance with standard-compliant testing system with 4.2 m non-ventilated downpipe according to system data sheet LX1196, made of steel, hot-dip galvanized, DN100

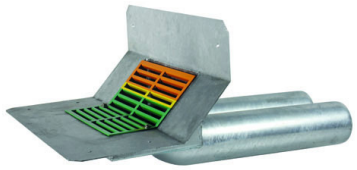

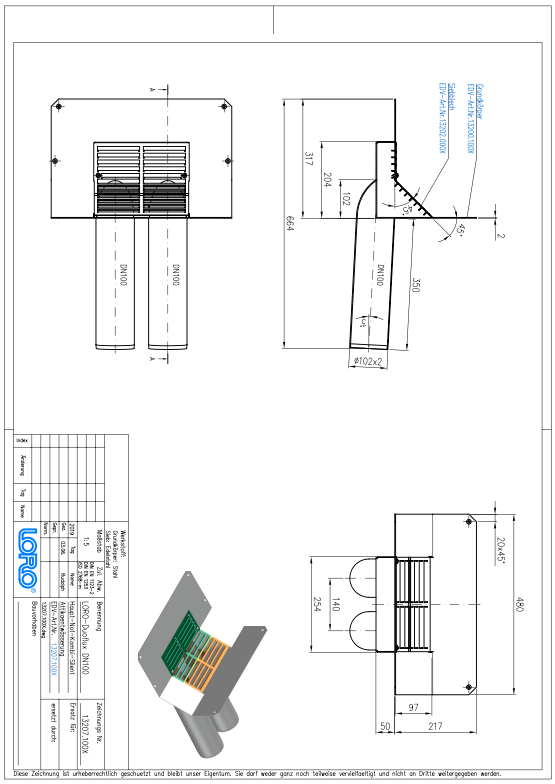

Údaje o artikli

EAN kód	4038088092002
ETIM trieda	EC011350
Menovitý priemer	DN 100
Vonkajšie rozmery (VxŠxH)	480 x 719 x 338 mm
Hmotnosť	10,20 Kg (STK)
Skupina produktov	9
Colný sadzobník	73089098
Materiál / Farba	Stahl feuerverzinkt, Silber

Pokyny na použitie

LORO-X Haupt-Not-Kombi-Silent Attikaentwässerung mit Doppelrohrablauf DN 100/DN 100 und Fillavent-Rohr.Die neue LORO-X DUOFLUX® Attikaentwässerung mit Klebeflansch für den direkten Einbau in die Kante des Attikadaches kombiniert die Hauptentwässerung mit Fallleitung und Regenstandrohr mit der Notentwässerung als Speierüberlauf in einem System mit nur einem Ablauf.Das neue LORO-X Fillavent-Rohr im LORO-X Sammelkasten sichert die Freispiegelströmung und somit das Anspringen der Notentwässerung über das Wehr am Sammelkasten außerhalb der Dachfläche.Vorteile: Klebeflansch mit Aufkantung für leichten Einbau in die Attikakante, Silent Freispiegelströmung - optimal für Wohnungsbau , Nur ein Ablauf für Hauptentwässerung und Notentwässerung , Dachentwässerungsnormgerechter Abfluss und Wasserhöhe: , Hauptentwässerung mit Freispiegelströmung DN 100, Abfluss 4,5 l/s bei 35 mm Wasserhöhe auf dem Dach, Notentwässerung mit Freispiegelströmung DN 100, Abfluss 4,5 l/s bei 75 mm Wasserhöhe auf dem Dach

Na stiahnutie

Alles online

- Návod na montáž (PDF)
- Certifikát (PDF)
- CAD 3D (DWG)
- Rozmerový výkres (PDF)
- Systémový dátový list LX 1196
- BIM 3D (STEP)
- Prospekt (PDF)
- CAD 2D (DXF)
- BIM 3D (IFC)