LX-DUOFLUX ATTIKA DAST.FVZ M. DOR. U.

LORO-X DUOFLUX Attika drain made of hot-dip galvanised steel Double pipe Adhesive flange Weir right Free-standing DN70 Series43

Descrição

LORO-X main-emergency combination DUOFLUX direct parapet drain with double pipe, series 43 with basin weir right, for main drainage with gravity flow, discharge rate 2.2 l/s at 35 mm water level on the roof and emergency drainage 3.4 l/s at 75 mm, with bonding flange, for bituminous roofing sheets, roof penetration depth 52 mm, according to DIN EN 1253, proof of performance with standard-compliant testing system with 4.2 m non-ventilated downpipe according to system data sheet LX1156, made of steel, hot-dip galvanized, DN70

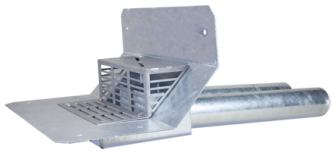

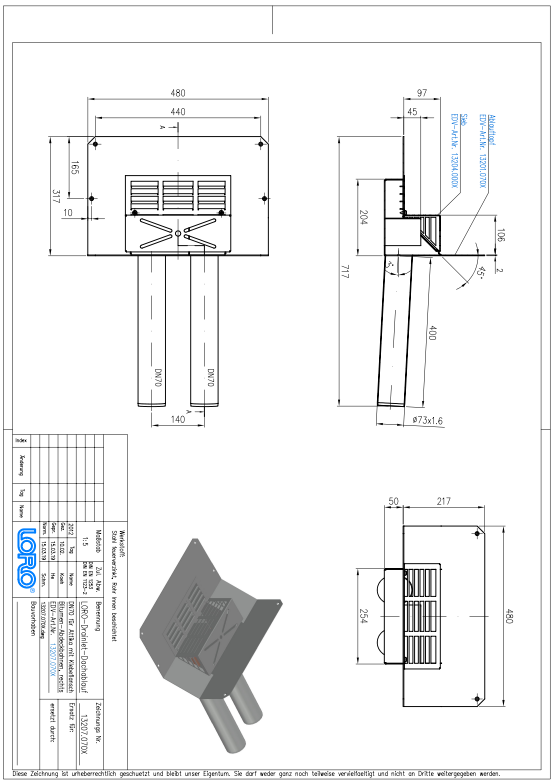

Dados do artigo

Código EAN	4038088091531
Classe ETIM	EC011350
Diâmetro nominal	DN 70
Medidas exteriores (AxLxP)	480 x 719 x 285 mm
Peso	8,20 Kg (STK)
Grupo de produtos	9
Número de pauta aduaneira	73089098
Material / Cor	Stahl feuerverzinkt, Silber

Nota de utilização

LORO-X Haupt-Not-Kombi-Silent Attikaentwässerung mit Doppelrohrablauf DN 100/DN 100 und Fillavent-Rohr.Die neue LORO-X DUOFLUX® Attikaentwässerung mit Klebeflansch für den direkten Einbau in die Kante des Attikadaches kombiniert die Hauptentwässerung mit Fallleitung und Regenstandrohr mit der Notentwässerung als Speierüberlauf in einem System mit nur einem Ablauf.Das neue LORO-X Fillavent-Rohr im LORO-X Sammelkasten sichert die Freispiegelströmung und somit das Anspringen der Notentwässerung über das Wehr am Sammelkasten außerhalb der Dachfläche.Vorteile: Klebeflansch mit Aufkantung für leichten Einbau in die Attikakante, Silent Freispiegelströmung - optimal für Wohnungsbau , Nur ein Ablauf für Hauptentwässerung und Notentwässerung , Dachentwässerungsnormgerechter Abfluss und Wasserhöhe: , Hauptentwässerung mit Freispiegelströmung DN 100, Abfluss 4,5 l/s bei 35 mm Wasserhöhe auf dem Dach, Notentwässerung mit Freispiegelströmung DN 100, Abfluss 4,5 l/s bei 75 mm Wasserhöhe auf dem Dach

Transferências

Alles online

- Instruções de instalação (PDF)
- Homologação (PDF)
- CAD 3D (DWG)
- Desenho cotado (PDF)
- Ficha técnica do sistema LX 1156
- BIM 3D (STEP)
- Brochura (PDF)
- CAD 2D (DXF)
- BIM 3D (IFC)