LX-GRUNDEINH. VERBUNDBLECH SARNAFIL BASA

LORO-X Light Verbundblech Sarnafil Basaltgrau senkrecht DN 70

Beschreibung

LORO-X Light Flachdach-Grundeinheit, Verbundblech Sarnafil Basaltgrau, Auslauf senkrecht, mit Flansch aus Verbundblech 293 x 293 mm, ohne Wärmedämmung, DN 70

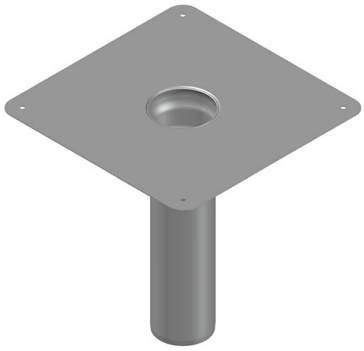

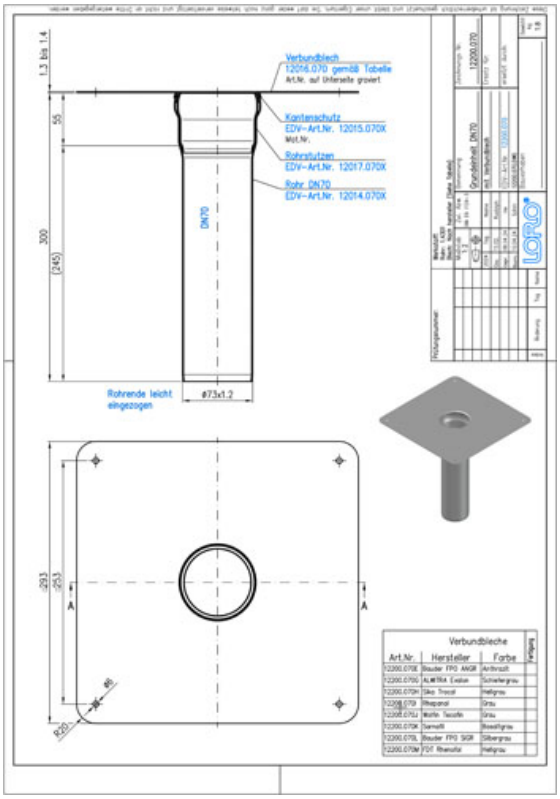

Artikeldaten

EAN-Code	4038088108512
ETIM Klasse	EC011398
Nennweite	DN 70
Außenmaße (HxBxL)	302 x 293 x 293 mm
Gewicht	1,80 Kg (STK)
Warengruppe	9
Zolltarifnummer	73072980
Material / Farbe	Edelstahl, Silber

Verwendungshinweis

Grosshandel

Downloads

Alles online

[Maßzeichnung (PDF)](#) [Prospekt (PDF)](#) [Zulassung (PDF)](#)
[CAD 2D (DXF)](#) [CAD 3D (DWG)](#) [BIM 3D (STEP)](#)
[BIM 3D (IFC)](#)