LX-GRUNDEINH. VERBUNDBLECH SIKAPLAN HELL

LORO-X Light Verbundblech Sikaplan Hellgrau senkrecht DN 70

Beschreibung

LORO-X Light Flachdach-Grundeinheit, Verbundblech Sikaplan Hellgrau, Auslauf senkrecht, mit Flansch aus Verbundblech 293 x 293 mm, ohne Wärmedämmung, DN 70

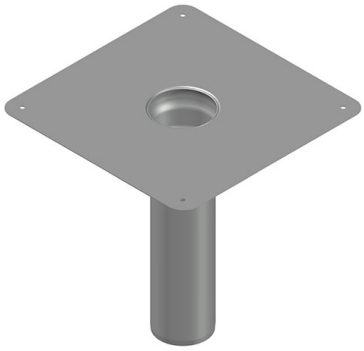

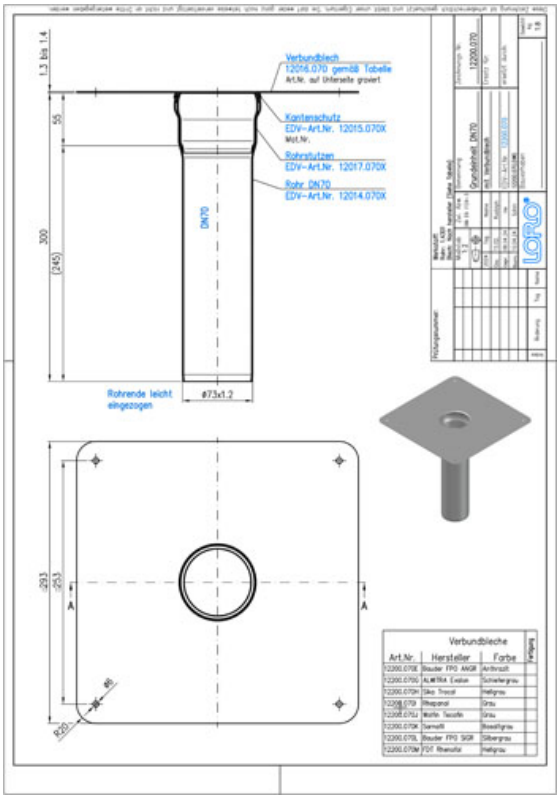

Artikeldaten

EAN-Code	**4038088108482**
ETIM Klasse	**EC011398**
Nennweite	**DN 70**
Außenmaße (HxBxL)	**302 x 293 x 293 mm**
Gewicht	**1,80 Kg (STK)**
Warengruppe	**9**
Zolltarifnummer	**73072980**
Material / Farbe	**Edelstahl, Silber**

Verwendungshinweis

Grosshandel

Downloads

Alles online

[Maßzeichnung (PDF)](#)
[CAD 2D (DXF)](#)
[BIM 3D (IFC)](#)
[Prospekt (PDF)](#)
[CAD 3D (DWG)](#)
[Zulassung (PDF)](#)
[BIM 3D (STEP)](#)