LORO-X BREITBANDSCH.EDELST.DN 40

LORO-X Breitbandschelle aus Edelstahl DN 40

Beschreibung

LORO-X Breitbandschelle, zur axialen Schubsicherung bei druckbeaufschlagten LORO-X Verbundrohren, aus Edelstahl, Werkstoff Nr. 1.4301, DN 40

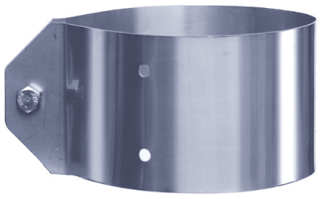

Artikeldaten

EAN-Code	4038088041871
ETIM Klasse	EC000127
Nennweite	DN 40
Außenmaße (HxBxL)	1 x 65 x 322 mm
Gewicht	0,09 Kg (STK)
Warengruppe	3
Zolltarifnummer	73269060
Material / Farbe	Edelstahl, Silber

Verwendungshinweis

kein Verwendungshinweis notwendig

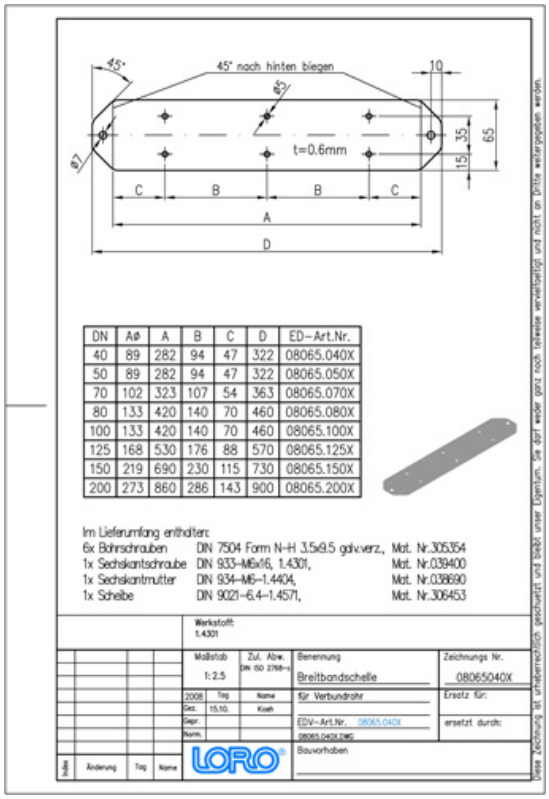

Downloads

Verlegeanleitung (PDF)
Maßzeichnung (PDF)
Prospekt (PDF)
CAD 2D (DXF)
CAD 3D (DWG)
BIM 3D (STEP)
BIM 3D (IFC)

Alles online