LORO-X BEND WITH REDUCED PIPE END

LORO-X bend 87 degrees with red plug connection DN 80

Περιγραφή

LORO-X reducing push-fit bend, made of steel, hot-dip galvanized, round, with socket, with reduced pipe end, building material class A1, dimensionally stable, break-proof, 87 degrees, DN 80

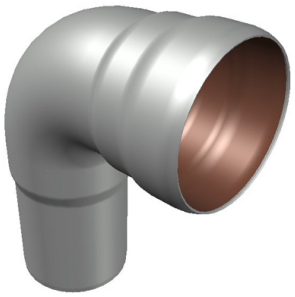

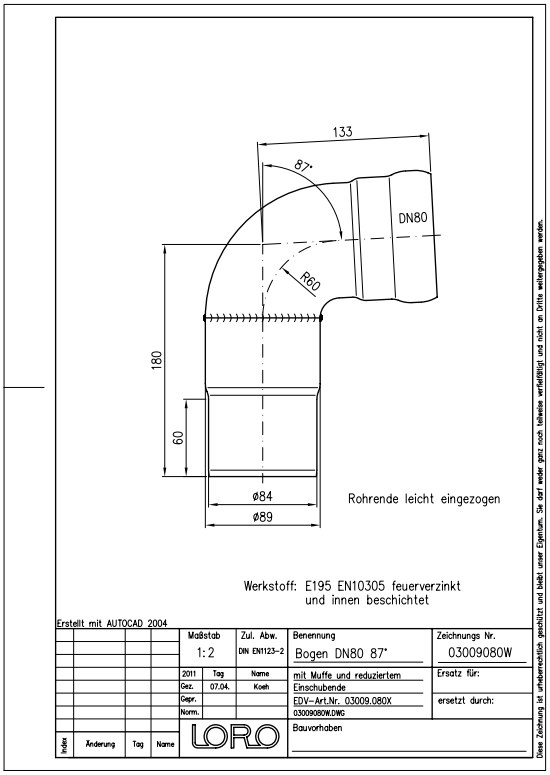

Στοιχεία προϊόντος

Κωδικός EAN	**4038088018880**
Κατηγορία ETIM	**EC003024**
Ονομαστική διάμετρος	**DN 80**
Ονομαστικό μήκος/μοίρες	**87**
Εξωτερικές διαστάσεις (ΥxΠxΜ)	**89 x 180 x 237 mm**
Βάρος	**1,30 Kg (STK)**
Ομάδα προϊόντων	**1**
Δασμολογικός αριθμός	**73089098**
Υλικό / Χρώμα	**Stahl feuerverzinkt, Silber**

Σημείωση χρήσης

LORO-X Red.-Steck Bogen mit Muffe und reduziertem Einschubende dienen dem Übergang von LORO-X Attikaabläufen (Muffe) in eine Red.-Steck Fallleitung (reduziertes Einschubende).

Λήψεις

Alles online

Οδηγίες εγκατάστασης (PDF)
Έγκριση (PDF)
BIM IFC4 (parametrisch)
Σχέδιο διαστάσεων (PDF)
CAD 2D (DXF)
Φυλλάδιο (PDF)
CAD (DWG)