LORO-X BEND WITH REDUCED PIPE END

LORO-X bend 87 degrees with red plug connection DN 80

Kuvaus

LORO-X reducing push-fit bend, made of steel, hot-dip galvanized, round, with socket, with reduced pipe end, building material class A1, dimensionally stable, break-proof, 87 degrees, DN 80

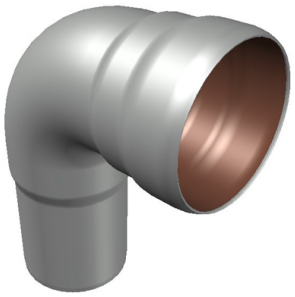

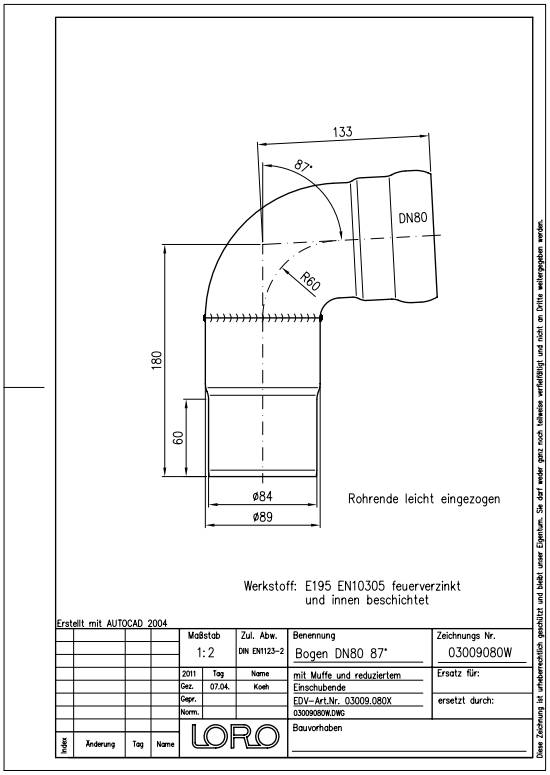

Tuotetiedot

EAN-koodi	4038088018880
ETIM-luokka	EC003024
Nimellishalkaisija	DN 80
Nimellispituus/-aste	87
Ulkomitat (KxLxS)	89 x 180 x 237 mm
Paino	1,30 Kg (STK)
Tuoteryhmä	1
Tullitariffin numero	73089098
Materiaali / Väri	Stahl feuerverzinkt, Silber

Käyttöohje

LORO-X Red.-Steck Bogen mit Muffe und reduziertem Einschubende dienen dem Übergang von LORO-X Attikaabläufen (Muffe) in eine Red.-Steck Fallleitung (reduziertes Einschubende).

Lataukset

Alles online

Asennusohje (PDF)
Hyväksyntä (PDF)
BIM IFC4 (parametrisch)
Mittapiirustus (PDF)
CAD 2D (DXF)
Esite (PDF)
CAD (DWG)