LORO-X RAINSTAR SCUPPER EMERGENCY DRAIN, SIPHONIC FLOW, SERIES 88 DISTANT, WITHOUT RAISED EDGE, WITH CLAMPING FLANGE, FOR

LORO-RAINSTAR stainless steel parapet emergency drain without upstand with clamping flange pressure outlet DN 50

Popis

LORO-X RAINSTAR siphonic parapet drain, series 88 without upstand, for emergency drainage with siphonic flow, discharge rate 8.6 l/s at 75 mm water level on the roof, with clamping flange, as loose and fixed flange construction, without upstand for bituminous and plastic roofing sheets, roof penetration depth 82 mm, with DRAINJET hood made of stainless steel, according to DIN EN 1253, proof of performance with standard-compliant testing system with 4.2 m non-ventilated downpipe according to system data sheet LX500, made of stainless steel, DN50

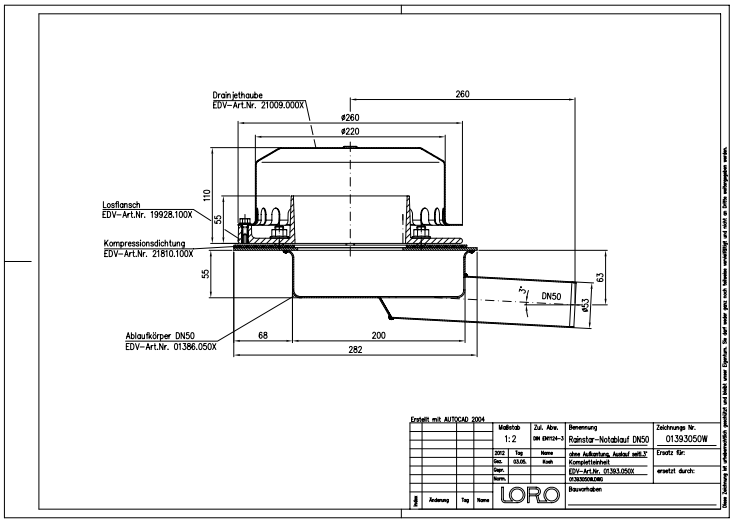

Údaje o artiklu

EAN kód	4038088075760
ETIM třída	EC010400
Jmenovitý průměr	DN 50
Vnější rozměry (VxŠxD)	270 x 397 x 210 mm
Hmotnost	4,00 Kg (STK)
Skupina produktů	9
Celní sazebník	73072980
Materiál / Barva	Edelstahl, Silber

Pokyny k použití

LORO-X RAINSTAR-Distant Attikaentwässerung ohne Aufkantung ermöglicht den Einbau des Ablaufes in variablem Abstand zur Attika. So ist es möglich die Dachschräge zur Attika wieder ansteigen zu lassen und den tiefsten Punkt weiter zur Dachmitte zu verlagern. Die Verlegung des waagerechten Rohres kann z.B. innerhalb der Wärmedämmung erfolgen.Die Abdichtung erfolgt nur in einer Ebene mit LORO-Klemmflansch. Die Silent-Power Druckströmung in Kombination mit der patentierten 2-stufigen Beschleunigung des Wassers im Ablauf sorgt für starke Abflussleistung von bis zu 21 l/s.Zu beachten ist jedoch, dass ein zu großer Abstand zur Attika die Abflussleistung beeinträchtigen kann.Vorteile: -Variable Entfernung zur Attika -bis 21,7 l/s bei Notentwässerung mit Druckströmung bei 75mm -hohe Abflussleistung durch patentiertes, tiefergelegtes Rohr -nur eine horizontale Abdichtungsebene -patentiertes Notentwässerungswehr unter der Haube

Ke stažení

Alles online

- Návod k instalaci (PDF)
- Certifikát (PDF)
- CAD (DWG)
- Výkres rozměrů (PDF)
- Systémový datový list LX 500
- BIM Revit (RFA)
- Prospekt (PDF)
- CAD 2D (DXF)