LORO-X RAINSTAR SCUPPER DRAIN, SIPHONIC FLOW, SERIES 88 DISTANT, WITHOUT RAISED EDGE, WITH CLAMPING FLANGE, FOR BITUMINOUS

LORO-RAINSTAR stainless steel parapet drain without upstand with clamping flange pressure flow DN 40

Beskrivelsestekst

LORO - RAINSTAR siphonic parapet drain series 88, for siphonic flow with planned completely filled pipe, according to DIN EN 1253, with clamping flange as loose and fixed flange construction, as special version without upstand, made of stainless steel, with DRAINJET hood made of stainless steel, pickled, DN40



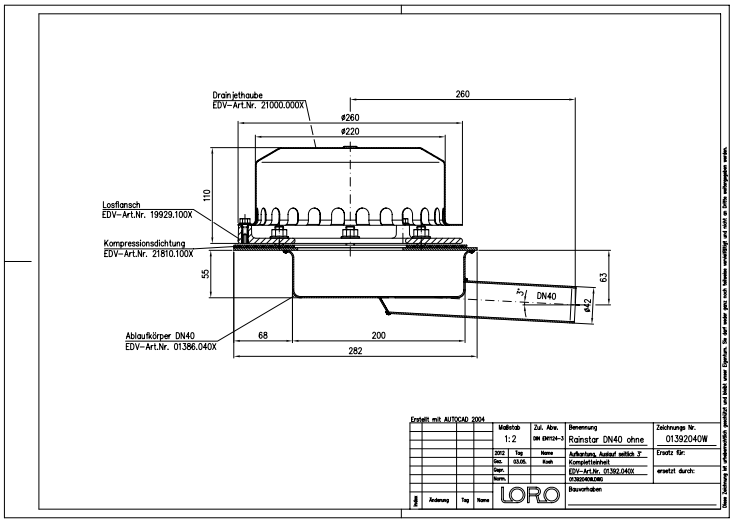

Artikkeldata

EAN-kode	**4038088075739**
ETIM-klasse	**EC011350**
Nominell diameter	**DN 40**
Utvendige mål (HxBxL)	**270 x 397 x 205 mm**
Vekt	**4,00 Kg (STK)**
Produktgruppe	**9**
Tolltariffnummer	**73072980**
Materiale / Farge	**Edelstahl, Silber**

Bruksanvisning

LORO-X RAINSTAR-Distant Attikaentwässerung ohne Aufkantung ermöglicht den Einbau des Ablaufes in variablem Abstand zur Attika. So ist es möglich die Dachschräge zur Attika wieder ansteigen zu lassen und den tiefsten Punkt weiter zur Dachmitte zu verlagern. Die Verlegung des waagerechten Rohres kann z.B. innerhalb der Wärmedämmung erfolgen.Die Abdichtung erfolgt nur in einer Ebene mit LORO-Klemmflansch. Die Silent-Power Druckströmung in Kombination mit der patentierten 2-stufigen Beschleunigung des Wassers im Ablauf sorgt für starke Abflussleistung von bis zu 21 l/s.Zu beachten ist jedoch, dass ein zu großer Abstand zur Attika die Abflussleistung beeinträchtigen kann.Vorteile: - Variable Entfernung zur Attika -bis 26,0 l/s als Notentwässerung bei 75mm -hohe Abflussleistung durch patentiertes, tiefergelegtes Rohr -nur eine horizontale Abdichtungsebene -patentiertes Notentwässerungswehr unter der Haube

Nedlastinger

Alles online

Monteringsanvisning (PDF)
Godkjenning (PDF)
BIM Revit (RFA)
Måltegning (PDF)
CAD 2D (DXF)
Brosjyre (PDF)
CAD (DWG)