LORO-X RAINSTAR SCUPPER EMERGENCY DRAIN- DISTANT WITHOUT RAISED EDGE DN 40

LORO-RAINSTAR stainless steel parapet emergency drain without upstand with clamping flange gravity flow DN 40

Popis

LORO - RAINSTAR emergency parapet drain, series 88, for gravity flow, according to DIN EN 1253, with clamping flange as loose and fixed flange construction, as special version without upstand, made of stainless steel, with DRAINLET hood, colour: orange, DN40

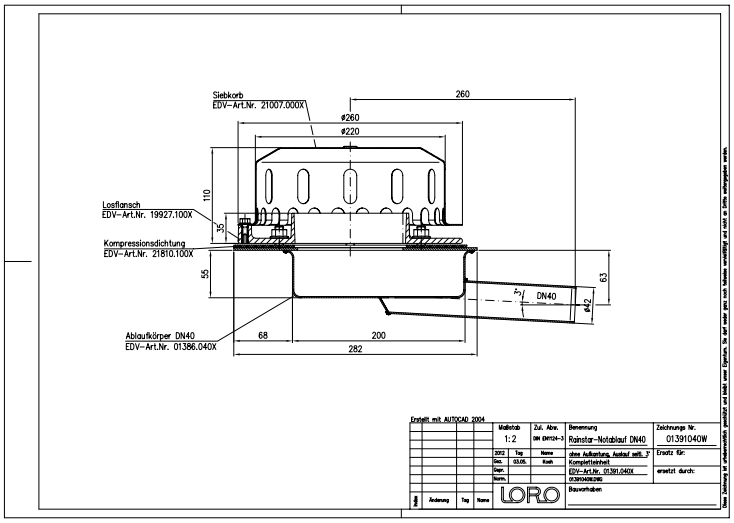

Údaje o artiklu

EAN kód	4038088075791
ETIM třída	EC010400
Jmenovitý průměr	DN 40
Vnější rozměry (VxŠxD)	270 x 397 x 205 mm
Hmotnost	3,90 Kg (STK)
Skupina produktů	9
Celní sazebník	73072980
Materiál / Barva	Edelstahl, Silber

Pokyny k použití

LORO-X RAINSTAR-Distant Attikaentwässerung ohne Aufkantung ermöglicht den Einbau des Ablaufes in variablem Abstand zur Attika. So ist es möglich die Dachschräge zur Attika wieder ansteigen zu lassen und den tiefsten Punkt weiter zur Dachmitte zu verlagern. Die Verlegung des waagerechten Rohres kann z.B. innerhalb der Wärmedämmung erfolgen.Die Abdichtung erfolgt nur in einer Ebene mit LORO-Klemmflansch. Die Silent-Power Druckströmung in Kombination mit der patentierten 2-stufigen Beschleunigung des Wassers im Ablauf sorgt für starke Abflussleistung von bis zu 21 l/s.Zu beachten ist jedoch, dass ein zu großer Abstand zur Attika die Abflussleistung beeinträchtigen kann.Vorteile: -Variable Entfernung zur Attika -bis 21,7 l/s bei Notentwässerung mit Druckströmung bei 75mm -hohe Abflussleistung durch patentiertes, tiefergelegtes Rohr -nur eine horizontale Abdichtungsebene -patentiertes Notentwässerungswehr unter der Haube

Ke stažení

Alles online

Návod k instalaci (PDF)
Certifikát (PDF)
Výkres rozměrů (PDF)
CAD 2D (DXF)
Prospekt (PDF)
CAD (DWG)