LORO-X RAINSTAR SCUPPER EMERGENCY DRAIN- DISTANT WITHOUT RAISED EDGE DN 40

LORO-RAINSTAR stainless steel parapet emergency drain without upstand with clamping flange gravity flow DN 40

Descriere

LORO - RAINSTAR emergency parapet drain, series 88, for gravity flow, according to DIN EN 1253, with clamping flange as loose and fixed flange construction, as special version without upstand, made of stainless steel, with DRAINLET hood, colour: orange, DN40

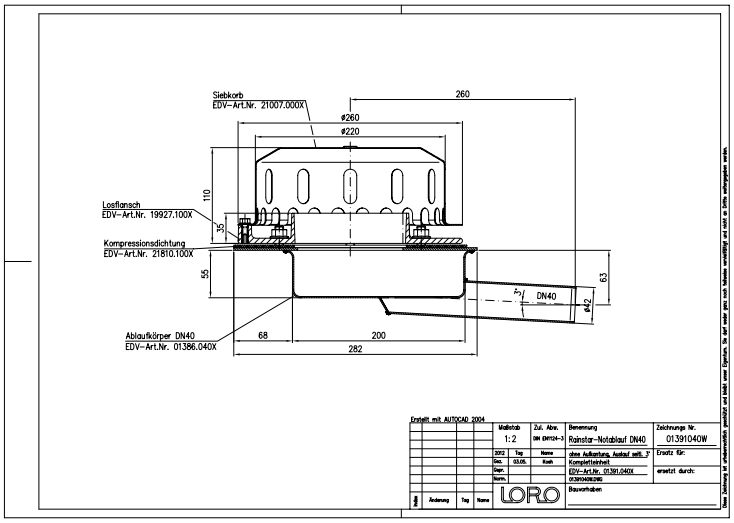

Date articol

Cod EAN	4038088075791
Clasă ETIM	EC010400
Diametru nominal	DN 40
Dimensiuni exterioare (ÎxLxA)	270 x 397 x 205 mm
Greutate	3,90 Kg (STK)
Grupă de produse	9
Număr tarif vamal	73072980
Material / Culoare	Edelstahl, Silber

Notă de utilizare

LORO-X RAINSTAR-Distant Attikaentwässerung ohne Aufkantung ermöglicht den Einbau des Ablaufes in variablem Abstand zur Attika. So ist es möglich die Dachschräge zur Attika wieder ansteigen zu lassen und den tiefsten Punkt weiter zur Dachmitte zu verlagern. Die Verlegung des waagerechten Rohres kann z.B. innerhalb der Wärmedämmung erfolgen.Die Abdichtung erfolgt nur in einer Ebene mit LORO-Klemmflansch. Die Silent-Power Druckströmung in Kombination mit der patentierten 2-stufigen Beschleunigung des Wassers im Ablauf sorgt für starke Abflussleistung von bis zu 21 l/s.Zu beachten ist jedoch, dass ein zu großer Abstand zur Attika die Abflussleistung beeinträchtigen kann.Vorteile: -Variable Entfernung zur Attika -bis 21,7 l/s bei Notentwässerung mit Druckströmung bei 75mm -hohe Abflussleistung durch patentiertes, tiefergelegtes Rohr -nur eine horizontale Abdichtungsebene -patentiertes Notentwässerungswehr unter der Haube

Descărcări

Alles online

Instrucțiuni de montaj (PDF)
Desen CAD (PDF)
Broșură (PDF)
Certificat (PDF)
CAD 2D (DXF)
CAD (DWG)