LORO-X RAINSTAR SCUPPER DRAIN-DISTANT WITHOUT RAISED EDGE DN 70

LORO-RAINSTAR stainless steel parapet drain without backsplash with clamping flange gravity flow DN 70

Kuvaus

LORO-X RAINSTAR parapet drain, series 88 without upstand, for main drainage with gravity flow, discharge rate 5.2 l/s at 35 mm water level on the roof, with clamping flange, as loose and fixed flange construction, without upstand for bituminous and plastic roofing sheets, roof penetration depth 92 mm, with DRAINLET hood made of stainless steel, according to DIN EN 1253, proof of performance with standard-compliant testing system with 4.2 m non-ventilated downpipe according to system data sheet LX460, made of stainless steel, DN70

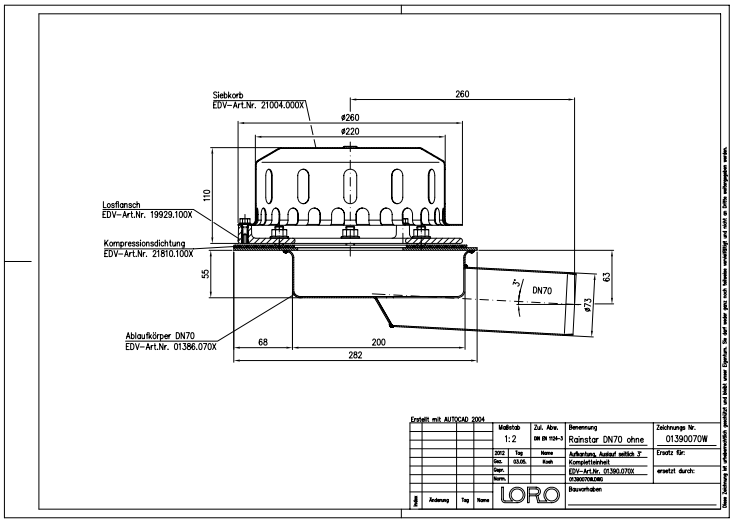

Tuotetiedot

EAN-koodi	**4038088074176**
ETIM-luokka	**EC011350**
Nimellishalkaisija	**DN 70**
Ulkomitat (KxLxS)	**270 x 397 x 219 mm**
Paino	**4,10 Kg (STK)**
Tuoteryhmä	**9**
Tullitariffin numero	**73072980**
Materiaali / Väri	**Edelstahl, Silber**

Käyttöohje

LORO-X RAINSTAR-Distant Attikaentwässerung ohne Aufkantung ermöglicht den Einbau des Ablaufes in variablem Abstand zur Attika. So ist es möglich die Dachschräge zur Attika wieder ansteigen zu lassen und den tiefsten Punkt weiter zur Dachmitte zu verlagern. Die Verlegung des waagerechten Rohres kann z.B. innerhalb der Wärmedämmung erfolgen.Die Abdichtung erfolgt nur in einer Ebene mit LORO-Klemmflansch. Die Silent-Power Druckströmung in Kombination mit der patentierten 2-stufigen Beschleunigung des Wassers im Ablauf sorgt für starke Abflussleistung von bis zu 21 l/s.Zu beachten ist jedoch, dass ein zu großer Abstand zur Attika die Abflussleistung beeinträchtigen kann.Vorteile: -Variable Entfernung zur Attika -bis 21,7 l/s bei Notentwässerung mit Druckströmung bei 75mm -hohe Abflussleistung durch patentiertes, tiefergelegtes Rohr -nur eine horizontale Abdichtungsebene -patentiertes Notentwässerungswehr unter der Haube

Lataukset

Alles online

- Asennusohje (PDF)
- Hyväksyntä (PDF)
- CAD 2D (DXF)
- BIM 3D (IFC)
- Mittapiirustus (PDF)
- Järjestelmän datalehti LX 467
- CAD 3D (DWG)
- BIM Revit (RFA)
- Esite (PDF)
- Järjestelmän datalehti LX 460
- BIM 3D (STEP)