LORO-X RAINSTAR SCUPPER DRAIN-DISTANT WITHOUT RAISED EDGE DN 50

LORO-RAINSTAR stainless steel parapet drain without upstand with clamping flange free-flowing DN 50

Descrição

LORO-X RAINSTAR parapet drain, series 88 without upstand, for main drainage with gravity flow, discharge rate 5.1 l/s at 35 mm water level on the roof, with clamping flange, as loose and fixed flange construction, without upstand for bituminous and plastic roofing sheets, roof penetration depth 82 mm, with DRAINLET hood made of stainless steel, according to DIN EN 1253, proof of performance with standard-compliant testing system with 4.2 m non-ventilated downpipe according to system data sheet LX490, made of stainless steel, DN50

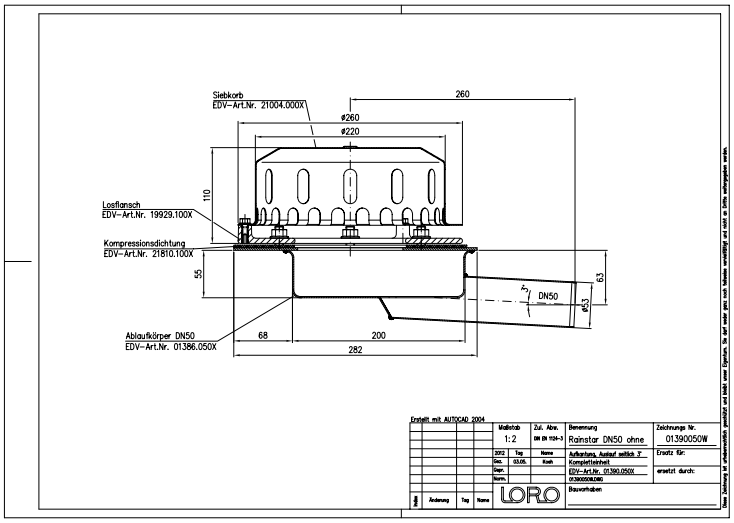

Dados do artigo

Código EAN	4038088075784
Classe ETIM	EC011350
Diâmetro nominal	DN 50
Medidas exteriores (AxLxP)	270 x 397 x 210 mm
Peso	3,90 Kg (STK)
Grupo de produtos	9
Número de pauta aduaneira	73072980
Material / Cor	Edelstahl, Silber

Nota de utilização

LORO-X RAINSTAR-Distant Attikaentwässerung ohne Aufkantung ermöglicht den Einbau des Ablaufes in variablem Abstand zur Attika. So ist es möglich die Dachschräge zur Attika wieder ansteigen zu lassen und den tiefsten Punkt weiter zur Dachmitte zu verlagern. Die Verlegung des waagerechten Rohres kann z.B. innerhalb der Wärmedämmung erfolgen.Die Abdichtung erfolgt nur in einer Ebene mit LORO-Klemmflansch. Die Silent-Power Druckströmung in Kombination mit der patentierten 2-stufigen Beschleunigung des Wassers im Ablauf sorgt für starke Abflussleistung von bis zu 21 l/s.Zu beachten ist jedoch, dass ein zu großer Abstand zur Attika die Abflussleistung beeinträchtigen kann.Vorteile: -Variable Entfernung zur Attika -bis 21,7 l/s bei Notentwässerung mit Druckströmung bei 75mm -hohe Abflussleistung durch patentiertes, tiefergelegtes Rohr -nur eine horizontale Abdichtungsebene -patentiertes Notentwässerungswehr unter der Haube

Transferências

Alles online

- Instruções de instalação (PDF)
- Homologação (PDF)
- CAD 2D (DXF)
- BIM 3D (IFC)
- Desenho cotado (PDF)
- Ficha técnica do sistema LX 489
- CAD 3D (DWG)
- BIM Revit (RFA)
- Brochura (PDF)
- Ficha técnica do sistema LX 490
- BIM 3D (STEP)