LORO-RAINSTAR ATTIKA ABL.EDELST.SERIE RC

LORO-RAINSTAR stainless steel parapet drain 79(RC) series with clamping flange for bitumen pressurised flow DN 50

Kuvaus

LORO-X RAINSTAR siphonic parapet drain, series 79 (RC) with lowered pipe, for main drainage with siphonic flow, discharge rate 8.5 l/s at 55 mm water level on the roof, with clamping flange, as loose and fixed flange construction, 45-degree upstand for bituminous roofing sheets, roof penetration depth 82 mm, with DRAINJET hood made of stainless steel, according to DIN EN 1253, proof of performance with standard-compliant testing system with 4.2 m non-ventilated downpipe according to system data sheet LX492, made of stainless steel, DN50

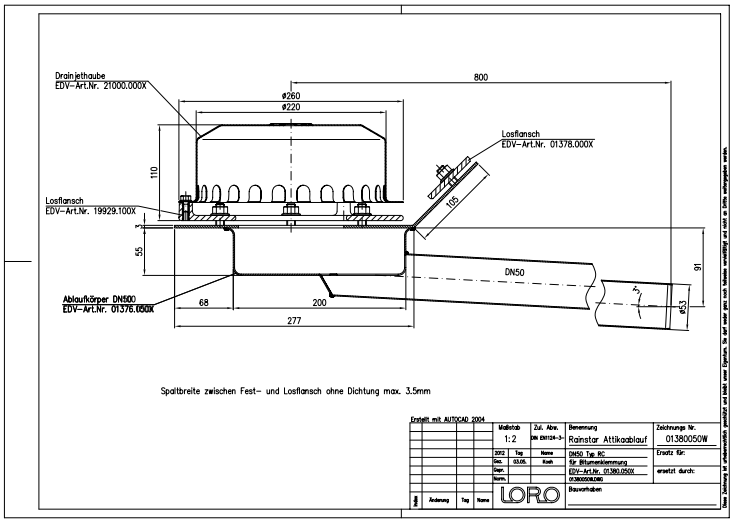

Tuotetiedot

EAN-koodi	**4038088075166**
ETIM-luokka	**EC011350**
Nimellishalkaisija	**DN 50**
Ulkomitat (KxLxS)	**270 x 936 x 239 mm**
Paino	**5,30 Kg (STK)**
Tuoteryhmä	**9**
Tullitariffin numero	**73072980**
Materiaali / Väri	**Edelstahl, Silber**

Käyttöohje

LORO-X Rainstar® Attikaentwässerungssysteme mit vorgefertigter Attika-Aufkantung als Montagehilfe, mit Klemmflansch oder Klebeflansch, je nachdem ob eine Bitumen- oder Kunststoffabdichtungsbahn verwendet werden soll.Die Aufkantung bietet als Montagehilfe in der Attika zusätzlichen Halt und verkürzt die Montagezeit. Abgedichtet wird jedoch nur auf der horizontalen Ebene, sodass eine Abdichtung in der Aufkantung nicht notwendig ist.LORO-X Rainstar Systeme bieten durch das patentierte tiefgelegte Rohr hohe Abflussleistungen von 3,7 l/s bei 35 mm Wasserhöhe auf dem Dach, auch bei Freispiegelströmung mit vollständig belüfteter DN 100 Falleitung.Die Anforderungen der Dachentwässerungsnorm für innenliegende Dachentwässerungen erfüllt das System mit 5,5 l/s bei 35 mm mit geschlossener Fallleitung und Silent-Power Strömung.Die LORO-X RAINSTAR® Systeme gibt es auch als Serie 89 mit geringer Eingrifftiefe von nur 55mm! Vorteile: -hohe Abflussleistung durch patentiertes, tiefergelegtes Rohr (Serie 79) -nur eine horizontale Abdichtungsebene -Aufkantung als Montagehilfe in der Attika -bis 21,7 l/s als Notentwässerung mit Druckströmung bei 75mm

Lataukset

Alles online

- Asennusohje (PDF)
- Hyväksyntä (PDF)
- CAD (DWG)
- Mittapiirustus (PDF)
- Järjestelmän datalehti LX 492
- BIM Revit (RFA)
- Esite (PDF)
- CAD 2D (DXF)