LORO-X RAINSTAR SCUPPER DRAIN SERIE RA, WITH ADHESIVE BONDING FLANGE FOR BITUMINOUS ROOFING SHEETS DN 100

LORO-RAINSTAR Attica Drain Series 79(RA) with adhesive flange for bitumen DN 100, made of stainless steel

Descrizione

LORO-X RAINSTAR parapet drain, series 79 (RA) with lowered pipe, for main drainage with gravity flow, discharge rate 5.4 l/s at 35 mm water level on the roof, with bonding flange, as loose and fixed flange construction, 45-degree upstand for bituminous roofing sheets, roof penetration depth 106 mm, with DRAINLET hood made of stainless steel, according to DIN EN 1253, proof of performance with standard-compliant testing system with 4.2 m non-ventilated downpipe according to system data sheet LX479, made of stainless steel, DN100

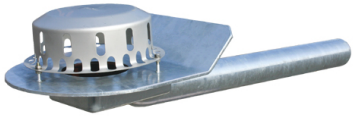

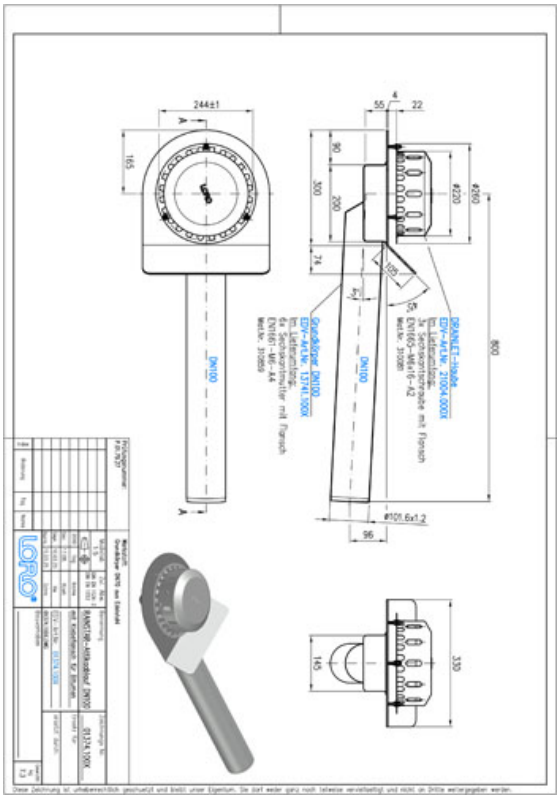

Dati articolo

Codice EAN	4038088072936
Classe ETIM	EC011350
Diametro nominale	DN 100
Misure esterne (AxLxP)	260 x 330 x 965 mm
Peso	7,30 Kg (STK)
Gruppo prodotti	9
Numero tariffa doganale	73072980
Materiale / Colore	Edelstahl, Silber

Note d'uso

LORO-X Rainstar® Attikaentwässerungssysteme mit vorgefertigter Attika-Aufkantung als Montagehilfe, mit Klemmflansch oder Klebeflansch, je nachdem ob eine Bitumen- oder Kunststoffabdichtungsbahn verwendet werden soll.Die Aufkantung bietet als Montagehilfe in der Attika zusätzlichen Halt und verkürzt die Montagezeit. Abgedichtet wird jedoch nur auf der horizontalen Ebene, sodass eine Abdichtung in der Aufkantung nicht notwendig ist.LORO-X Rainstar Systeme bieten durch das patentierte tiefgelegte Rohr hohe Abflussleistungen von 3,7 l/s bei 35 mm Wasserhöhe auf dem Dach, auch bei Freispiegelströmung mit vollständig belüfteter DN 100 Falleitung.Die Anforderungen der Dachentwässerungsnorm für innenliegende Dachentwässerungen erfüllt das System mit 5,5 l/s bei 35 mm mit geschlossener Fallleitung und Silent-Power Strömung.Die LORO-X RAINSTAR® Systeme gibt es auch als Serie 89 mit geringer Eingrifftiefe von nur 55mm! Vorteile: -hohe Abflussleistung durch patentiertes, tiefergelegtes Rohr (Serie 79) -nur eine horizontale Abdichtungsebene -Aufkantung als Montagehilfe in der Attika -bis 21,7 l/s als Notentwässerung mit Druckströmung bei 75mm

Download

Alles online

- Istruzioni di installazione (PDF)
- Certificato (PDF)
- CAD 3D (DWG)
- BIM Revit (RFA)
- Disegno dimensionale (PDF)
- Scheda tecnica del sistema LX 479
- BIM 3D (STEP)
- Brochure (PDF)
- CAD 2D (DXF)
- BIM 3D (IFC)