LORO-X RAINSTAR SCUPPER DRAIN SERIE RA, WITH ADHESIVE BONDING FLANGE FOR BITUMINOUS ROOFING SHEETS DN 70

LORO-RAINSTAR Attika drain series 79(RA) with adhesive flange for bitumen DN 70, stainless steel

Popis

LORO-X RAINSTAR parapet drain, series 79 (RA) with lowered pipe, for main drainage with gravity flow, discharge rate 5.2 l/s at 35 mm water level on the roof, with bonding flange, as loose and fixed flange construction, 45-degree upstand for bituminous roofing sheets, roof penetration depth 92 mm, with DRAINLET hood made of stainless steel, according to DIN EN 1253, proof of performance with standard-compliant testing system with 4.2 m non-ventilated downpipe according to system data sheet LX460, made of stainless steel, DN100

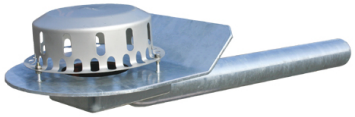

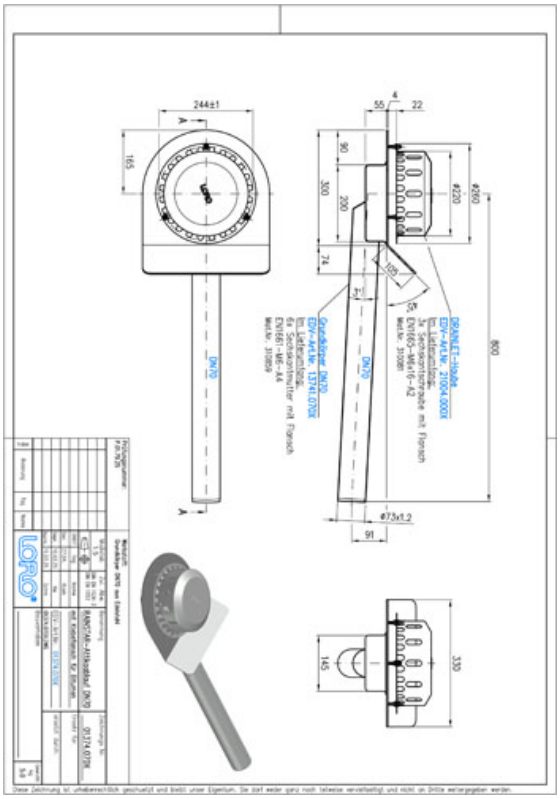

Údaje o artiklu

EAN kód	4038088072929
ETIM třída	EC011350
Jmenovitý průměr	DN 70
Vnější rozměry (VxŠxD)	241 x 330 x 965 mm
Hmotnost	5,00 Kg (STK)
Skupina produktů	9
Celní sazebník	73072980
Materiál / Barva	Edelstahl, Silber

Pokyny k použití

LORO-X Rainstar® Attikaentwässerungssysteme mit vorgefertigter Attika-Aufkantung als Montagehilfe, mit Klemmflansch oder Klebeflansch, je nachdem ob eine Bitumen- oder Kunststoffabdichtungsbahn verwendet werden soll.Die Aufkantung bietet als Montagehilfe in der Attika zusätzlichen Halt und verkürzt die Montagezeit. Abgedichtet wird jedoch nur auf der horizontalen Ebene, sodass eine Abdichtung in der Aufkantung nicht notwendig ist.LORO-X Rainstar Systeme bieten durch das patentierte tiefgelegte Rohr hohe Abflussleistungen von 3,7 l/s bei 35 mm Wasserhöhe auf dem Dach, auch bei Freispiegelströmung mit vollständig belüfteter DN 100 Falleitung.Die Anforderungen der Dachentwässerungsnorm für innenliegende Dachentwässerungen erfüllt das System mit 5,5 l/s bei 35 mm mit geschlossener Fallleitung und Silent-Power Strömung.Die LORO-X RAINSTAR® Systeme gibt es auch als Serie 89 mit geringer Eingrifftiefe von nur 55mm! Vorteile: -hohe Abflussleistung durch patentiertes, tiefergelegtes Rohr (Serie 79) -nur eine horizontale Abdichtungsebene -Aufkantung als Montagehilfe in der Attika -bis 21,7 l/s als Notentwässerung mit Druckströmung bei 75mm

Ke stažení

Alles online

- Návod k instalaci (PDF)
- Certifikát (PDF)
- CAD 2D (DXF)
- BIM 3D (IFC)
- Výkres rozměrů (PDF)
- Systémový datový list LX 460
- CAD 3D (DWG)
- BIM Revit (RFA)
- Prospekt (PDF)
- Systémový datový list LX 467
- BIM 3D (STEP)