LORO-X RAINSTAR SCUPPER DRAIN SERIE RA, WITH ADHESIVE BONDING FLANGE FOR BITUMINOUS ROOFING SHEETS DN 70

LORO-RAINSTAR Attika drain series 79(RA) with adhesive flange for bitumen DN 70, stainless steel

Descrição

LORO-X RAINSTAR parapet drain, series 79 (RA) with lowered pipe, for main drainage with gravity flow, discharge rate 5.2 l/s at 35 mm water level on the roof, with bonding flange, as loose and fixed flange construction, 45-degree upstand for bituminous roofing sheets, roof penetration depth 92 mm, with DRAINLET hood made of stainless steel, according to DIN EN 1253, proof of performance with standard-compliant testing system with 4.2 m non-ventilated downpipe according to system data sheet LX460, made of stainless steel, DN100

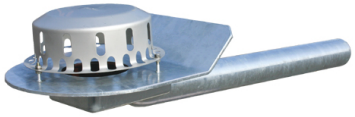

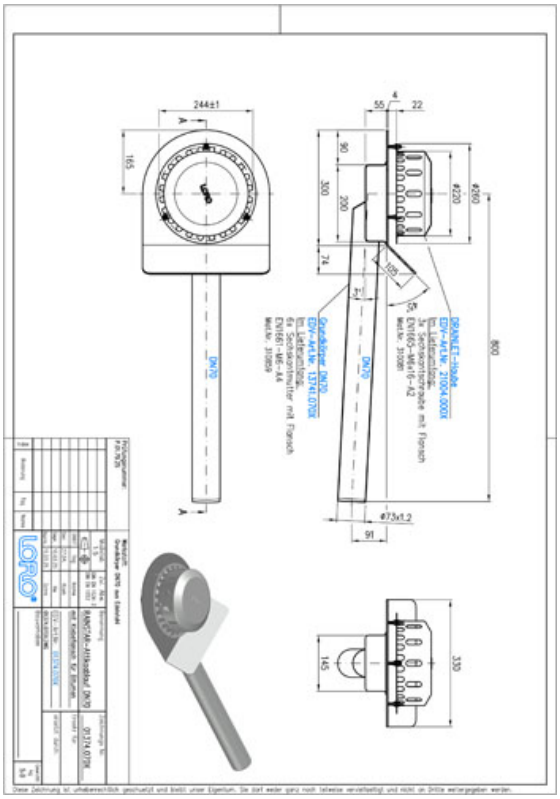

Dados do artigo

Código EAN	4038088072929
Classe ETIM	EC011350
Diâmetro nominal	DN 70
Medidas exteriores (AxLxP)	241 x 330 x 965 mm
Peso	5,00 Kg (STK)
Grupo de produtos	9
Número de pauta aduaneira	73072980
Material / Cor	Edelstahl, Silber

Nota de utilização

LORO-X Rainstar® Attikaentwässerungssysteme mit vorgefertigter Attika-Aufkantung als Montagehilfe, mit Klemmflansch oder Klebeflansch, je nachdem ob eine Bitumen- oder Kunststoffabdichtungsbahn verwendet werden soll.Die Aufkantung bietet als Montagehilfe in der Attika zusätzlichen Halt und verkürzt die Montagezeit. Abgedichtet wird jedoch nur auf der horizontalen Ebene, sodass eine Abdichtung in der Aufkantung nicht notwendig ist.LORO-X Rainstar Systeme bieten durch das patentierte tiefgelegte Rohr hohe Abflussleistungen von 3,7 l/s bei 35 mm Wasserhöhe auf dem Dach, auch bei Freispiegelströmung mit vollständig belüfteter DN 100 Falleitung.Die Anforderungen der Dachentwässerungsnorm für innenliegende Dachentwässerungen erfüllt das System mit 5,5 l/s bei 35 mm mit geschlossener Fallleitung und Silent-Power Strömung.Die LORO-X RAINSTAR® Systeme gibt es auch als Serie 89 mit geringer Eingrifftiefe von nur 55mm! Vorteile: -hohe Abflussleistung durch patentiertes, tiefergelegtes Rohr (Serie 79) -nur eine horizontale Abdichtungsebene -Aufkantung als Montagehilfe in der Attika -bis 21,7 l/s als Notentwässerung mit Druckströmung bei 75mm

Transferências

Alles online

- Instruções de instalação (PDF)
- Homologação (PDF)
- CAD 2D (DXF)
- BIM 3D (IFC)
- Desenho cotado (PDF)
- Ficha técnica do sistema LX 460
- CAD 3D (DWG)
- BIM Revit (RFA)
- Brochura (PDF)
- Ficha técnica do sistema LX 467
- BIM 3D (STEP)