LORO-X RAINSTAR SCUPPER DRAIN WITH CLAMPING FLANGE, SERIE RB, FOR PLASTIC ROOFING SHEETS DN 100

LORO-RAINSTAR stainless steel parapet drain 79(RA) series with clamping flange for plastic gravity flow DN 100

Περιγραφή

LORO-X RAINSTAR parapet drain, series 79 (RA) with lowered pipe, for main drainage with gravity flow, discharge rate 5.4 l/s at 35 mm water level on the roof, with clamping flange, as loose and fixed flange construction, 90-degree upstand for plastic roofing sheets, roof penetration depth 106 mm, with DRAINLET hood made of stainless steel, according to DIN EN 1253, proof of performance with standard-compliant testing system with 4.2 m non-ventilated downpipe according to system data sheet LX460, made of stainless steel, DN100

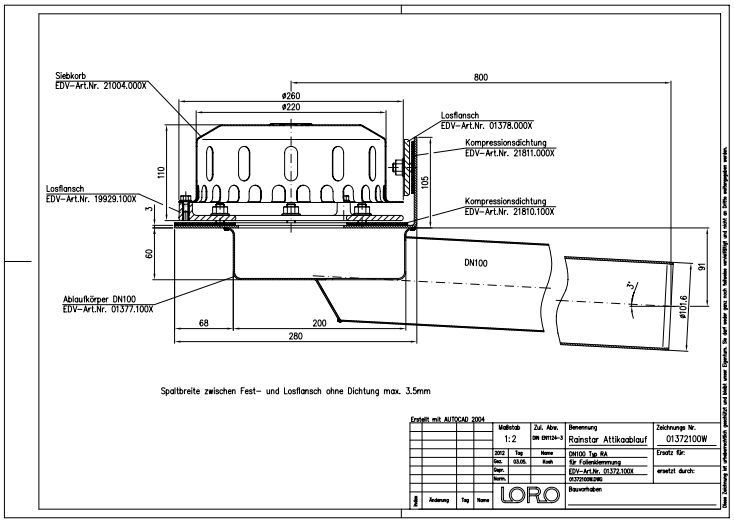

Στοιχεία προϊόντος

Κωδικός EAN	**4038088072899**
Κατηγορία ETIM	**EC011350**
Ονομαστική διάμετρος	**DN 100**
Εξωτερικές διαστάσεις (ΥxΠxΜ)	**270 x 938 x 262 mm**
Βάρος	**7,00 Kg (STK)**
Ομάδα προϊόντων	**9**
Δασμολογικός αριθμός	**73072980**
Υλικό / Χρώμα	**Edelstahl, Silber**

Σημείωση χρήσης

kein Verwendungshinweis notwendig

Λήψεις

Alles online

- Οδηγίες εγκατάστασης (PDF)
- Έγκριση (PDF)
- CAD 2D (DXF)
- BIM 3D (IFC)
- Σχέδιο διαστάσεων (PDF)
- Φύλλο δεδομένων συστήματος LX 479
- CAD 3D (DWG)
- BIM Revit (RFA)
- Φυλλάδιο (PDF)
- Φύλλο δεδομένων συστήματος LX 483
- BIM 3D (STEP)