LORO-X RAINSTAR SCUPPER EMERGENCY DRAIN WITH CLAMPING FLANGE, SERIE RB, FOR BITUMINOUS ROOFING SHEETS DN 70

LORO-RAINSTAR stainless steel parapet emergency drain series 79(RB) with clamping flange for bitumen gravity drainage DN 70

Descripción

LORO-X RAINSTAR parapet drain, series 79 (RB) with lowered pipe, for emergency drainage with gravity flow, made of stainless steel, DN70, with clamping flange, as loose and fixed flange construction, 45-degree upstand for bituminous roofing sheets, roof penetration depth 92 mm, with DRAINLET hood made of stainless steel, according to DIN EN 1253, discharge rate 10.0 l/sec at 75 mm water level on the roof with 4.2 m non-ventilated downpipe according to system data sheet LX465, discharge rate 4.2 l/sec at 75 mm water level on the roof as spout according to system data sheet LX469

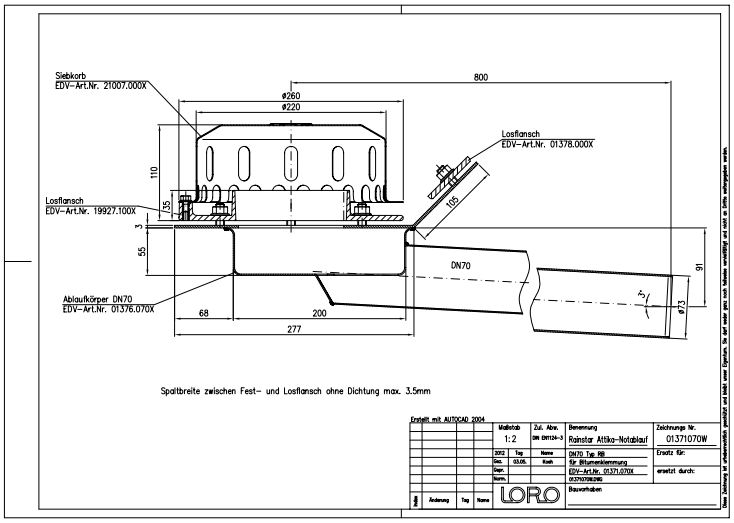

Datos del artículo

Código EAN	4038088072851
Clase ETIM	EC010400
Diámetro nominal	DN 70
Medidas exteriores (AxAxL)	270 x 937 x 249 mm
Peso	5,70 Kg (STK)
Grupo de productos	9
Número de arancel aduanero	73072980
Material / Color	Edelstahl, Silber

Nota de uso

LORO-X Rainstar® Attikaentwässerungssysteme mit vorgefertigter Attika-Aufkantung als Montagehilfe, mit Klemmflansch oder Klebeflansch, je nachdem ob eine Bitumen- oder Kunststoffabdichtungsbahn verwendet werden soll.Die Aufkantung bietet als Montagehilfe in der Attika zusätzlichen Halt und verkürzt die Montagezeit. Abgedichtet wird jedoch nur auf der horizontalen Ebene, sodass eine Abdichtung in der Aufkantung nicht notwendig ist.LORO-X Rainstar Systeme bieten durch das patentierte tiefgelegte Rohr hohe Abflussleistungen von 3,7 l/s bei 35 mm Wasserhöhe auf dem Dach, auch bei Freispiegelströmung mit vollständig belüfteter DN 100 Falleitung.Die Anforderungen der Dachentwässerungsnorm für innenliegende Dachentwässerungen erfüllt das System mit 5,5 l/s bei 35 mm mit geschlossener Fallleitung und Silent-Power Strömung.Die LORO-X RAINSTAR® Systeme gibt es auch als Serie 89 mit geringer Eingrifftiefe von nur 55mm! Vorteile: -hohe Abflussleistung durch patentiertes, tiefergelegtes Rohr (Serie 79) -nur eine horizontale Abdichtungsebene -Aufkantung als Montagehilfe in der Attika -bis 21,7 l/s als Notentwässerung mit Druckströmung bei 75mm

Descargas

Alles online

- Instrucciones de instalación (PDF)
- Certificado (PDF)
- CAD 2D (DXF)
- BIM 3D (IFC)
- Dibujo dimensional (PDF)
- Ficha técnica del sistema LX 469
- CAD 3D (DWG)
- Folleto (PDF)
- Ficha técnica del sistema LX 465
- BIM 3D (STEP)