LORO-X RAINSTAR SCUPPER DRAIN WITH CLAMPING FLANGE, SERIE RA, FOR BITUMINOUS ROOFING SHEETS DN 70

LORO-RAINSTAR stainless steel parapet drain 79(RA) series with clamping flange for bituminous gravity flow DN 70

Opis

LORO-X RAINSTAR parapet drain, series 79 (RA) with lowered pipe, for main drainage with gravity flow, discharge rate 5.2 l/s at 35 mm water level on the roof, with clamping flange, as loose and fixed flange construction, 45-degree upstand for bituminous roofing sheets, roof penetration depth 92 mm, with DRAINLET hood made of stainless steel, according to DIN EN 1253, proof of performance with standard-compliant testing system with 4.2 m non-ventilated downpipe according to system data sheet LX460, made of stainless steel, DN70

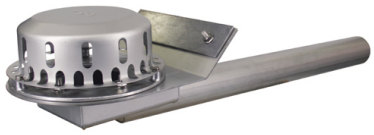

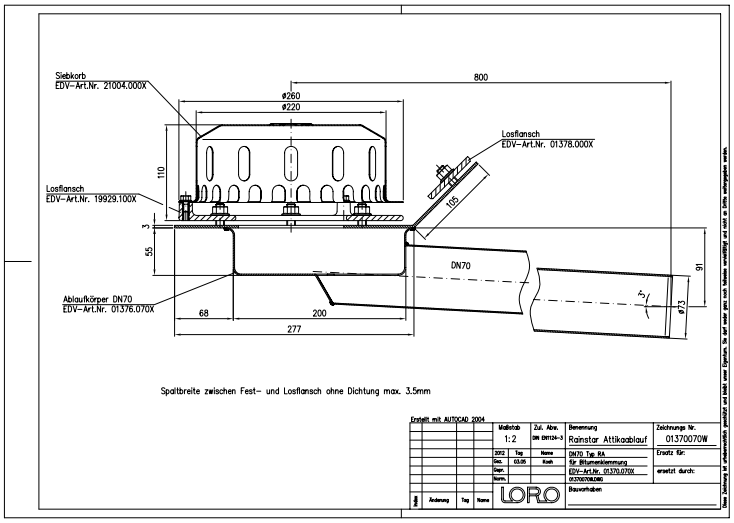

Dane artykułu

Kod EAN	4038088072820
Klasa ETIM	EC011350
Średnica nominalna	DN 70
Wymiary zewnętrzne (WxSxD)	270 x 937 x 249 mm
Waga	5,70 Kg (STK)
Grupa produktów	9
Numer taryfy celnej	73072980
Materiał / Kolor	Edelstahl, Silber

Wskazówki dotyczące użytkowania

LORO-X Rainstar® Attikaentwässerungssysteme mit vorgefertigter Attika-Aufkantung als Montagehilfe, mit Klemmflansch oder Klebeflansch, je nachdem ob eine Bitumen- oder Kunststoffabdichtungsbahn verwendet werden soll.Die Aufkantung bietet als Montagehilfe in der Attika zusätzlichen Halt und verkürzt die Montagezeit. Abgedichtet wird jedoch nur auf der horizontalen Ebene, sodass eine Abdichtung in der Aufkantung nicht notwendig ist.LORO-X Rainstar Systeme bieten durch das patentierte tiefgelegte Rohr hohe Abflussleistungen von 3,7 l/s bei 35 mm Wasserhöhe auf dem Dach, auch bei Freispiegelströmung mit vollständig belüfteter DN 100 Falleitung.Die Anforderungen der Dachentwässerungsnorm für innenliegende Dachentwässerungen erfüllt das System mit 5,5 l/s bei 35 mm mit geschlossener Fallleitung und Silent-Power Strömung.Die LORO-X RAINSTAR® Systeme gibt es auch als Serie 89 mit geringer Eingrifftiefe von nur 55mm! Vorteile: -hohe Abflussleistung durch patentiertes, tiefergelegtes Rohr (Serie 79) -nur eine horizontale Abdichtungsebene -Aufkantung als Montagehilfe in der Attika -bis 21,7 l/s als Notentwässerung mit Druckströmung bei 75mm

Pobieranie

Alles online

- Instrukcja montażu (PDF)
- Certyfikat (PDF)
- CAD 2D (DXF)
- BIM 3D (IFC)
- Rysunek wymiarowy (PDF)
- Karta danych systemu LX 460
- CAD 3D (DWG)
- BIM Revit (RFA)
- Broszura (PDF)
- Karta danych systemu LX 467
- BIM 3D (STEP)