LORO-X RAINSTAR SCUPPER DRAIN WITH CLAMPING FLANGE, SERIE RA, FOR BITUMINOUS ROOFING SHEETS DN 50

LORO-RAINSTAR stainless steel parapet drain 79(RA) series with clamping flange for bitumen gravity flow DN 50

Beschrijving

LORO-X RAINSTAR parapet drain, series 79 (RA) with lowered pipe, for main drainage with gravity flow, discharge rate 5.1 l/s at 35 mm water level on the roof, with clamping flange, as loose and fixed flange construction, 45-degree upstand for bituminous roofing sheets, roof penetration depth 82 mm, with DRAINLET hood made of stainless steel, according to DIN EN 1253, proof of performance with standard-compliant testing system with 4.2 m non-ventilated downpipe according to system data sheet LX490, made of stainless steel, DN50

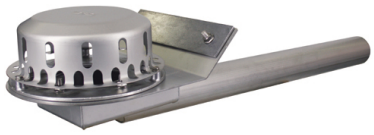

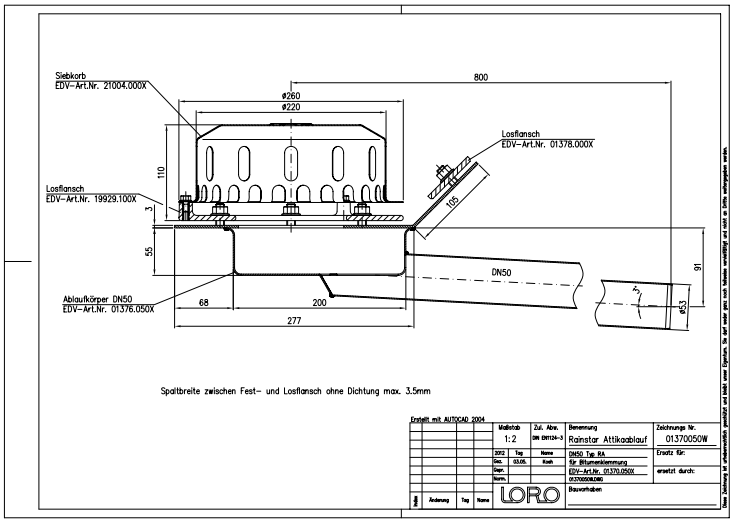

Artikelgegevens

EAN-code	4038088072837
ETIM Klasse	EC011350
Nominale diameter	DN 50
Buitenafmetingen (HxBxL)	270 x 936 x 239 mm
Gewicht	5,20 Kg (STK)
Productgroep	9
Douanetariefnummer	73072980
Materiaal / Kleur	Edelstahl, Silber

Gebruiksaanwijzing

LORO-X Rainstar® Attikaentwässerungssysteme mit vorgefertigter Attika-Aufkantung als Montagehilfe, mit Klemmflansch oder Klebeflansch, je nachdem ob eine Bitumen- oder Kunststoffabdichtungsbahn verwendet werden soll.Die Aufkantung bietet als Montagehilfe in der Attika zusätzlichen Halt und verkürzt die Montagezeit. Abgedichtet wird jedoch nur auf der horizontalen Ebene, sodass eine Abdichtung in der Aufkantung nicht notwendig ist.LORO-X Rainstar Systeme bieten durch das patentierte tiefgelegte Rohr hohe Abflussleistungen von 3,7 l/s bei 35 mm Wasserhöhe auf dem Dach, auch bei Freispiegelströmung mit vollständig belüfteter DN 100 Falleitung.Die Anforderungen der Dachentwässerungsnorm für innenliegende Dachentwässerungen erfüllt das System mit 5,5 l/s bei 35 mm mit geschlossener Fallleitung und Silent-Power Strömung.Die LORO-X RAINSTAR® Systeme gibt es auch als Serie 89 mit geringer Eingrifftiefe von nur 55mm! Vorteile: -hohe Abflussleistung durch patentiertes, tiefergelegtes Rohr (Serie 79) -nur eine horizontale Abdichtungsebene -Aufkantung als Montagehilfe in der Attika -bis 21,7 l/s als Notentwässerung mit Druckströmung bei 75mm

Downloads

Alles online

- Installatiehandleiding (PDF)
- Certificaat (PDF)
- CAD 2D (DXF)
- BIM 3D (IFC)
- Maattekening (PDF)
- Systeemdatablad LX 489
- CAD 3D (DWG)
- BIM Revit (RFA)
- Brochure (PDF)
- Systeemdatablad LX 490
- BIM 3D (STEP)