LORO-ATTIKA NOT.DIREKTABL.M.BECKEN,KLEBE

LORO-Attika emergency direct drain with basin adhesive flange for bitumen 40 mm weir with strainer basket DN 100

Opis

LORO-X direct parapet drainage system, series 43 with basin, for emergency drainage with gravity flow, discharge rate 4.5 l/s at 75 mm water level on the roof and 40 mm weir height, with bonding flange, for bituminous roofing sheets, roof penetration depth 52 mm, in accordance with DIN EN 1253, proof of performance without downpipe according to system data sheet LX1605, made of steel, hot-dip galvanized, DN100

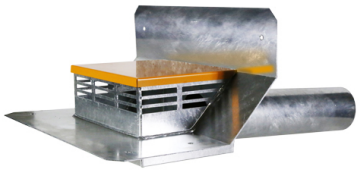

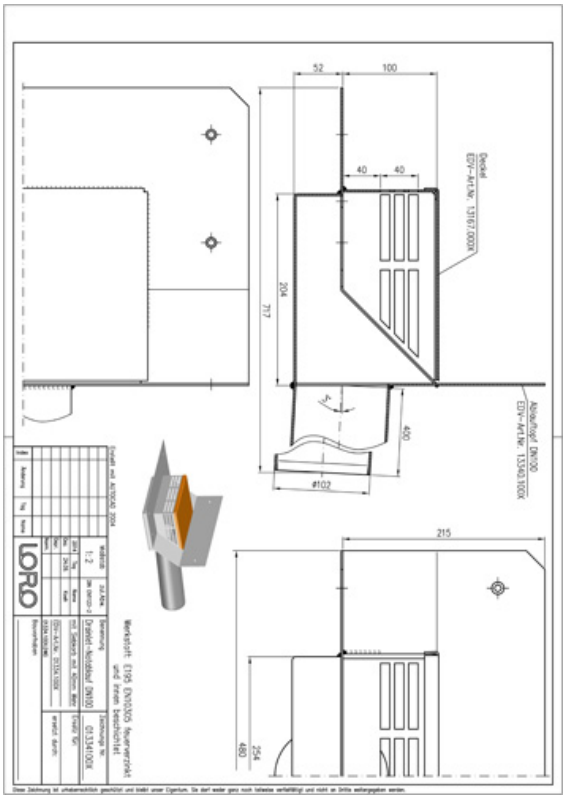

Dane artykułu

Kod EAN	4038088095799
Klasa ETIM	EC010400
Średnica nominalna	DN 100
Wymiary zewnętrzne (WxSxD)	720 x 480 x 288 mm
Waga	7,60 Kg (STK)
Grupa produktów	9
Numer taryfy celnej	73089098
Materiał / Kolor	Stahl feuerverzinkt, Silber

Wskazówki dotyczące użytkowania

Die Modelle mit Becken zeichnen sich gegenüber den Modellen ohne Eingriff ins Dach insbesondere durch eine erhöhte Abflussleistung aus. Über den Umfang der Überlaufkante des Beckens kann deutlich mehr Wasser von der Abdichtungsebene gesammelt werden. Im Becken wird relativ zum Rohr ein höherer Wasserstand erreicht, sodass mit höherem Abfluss durch das seitliche Ablaufrohr entwässert wird. Bei der Notentwässerung ist der spezielle Siebkorb im unteren Bereich geschlossen und funktioniert somit gleichzeitig als Anstauelement. Durch seine sehr große Überlaufkante wird ein hoher Abfluss bereits bei nur 15 Millimeter über der Überlaufkante ermöglicht. Das Modell mit Becken bietet somit ein ausgewogenes Verhältnis zwischen erhöhter Abflussleistung und Energiesparpotenzial durch eine geringe Eingrifftiefe ins Dach.

Pobieranie

Alles online

Instrukcja montażu (PDF)
Rysunek wymiarowy (PDF)
Broszura (PDF)
Certyfikat (PDF)
Karta danych systemu LX 1605
CAD 2D (DXF)
CAD 3D (DWG)
BIM 3D (STEP)
BIM 3D (IFC)