LORO-ATTIKA DIREKTABL.M.HALBRUNDER HAUBE

LORO-Attika direct drain with semi-circular cover clamping flange for plastic waterproofing membranes for free-standing installation DN 100

Beskrivelsestekst

LORO-X direct parapet drain, series 43 without penetration into the roof, for main drainage with gravity flow, discharge rate 1.7 l/s at 35 mm water level on the roof, with clamping flange, as loose and fixed flange construction, for plastic roofing sheets, roof penetration depth 0 mm, in accordance with DIN EN 1253, proof of performance with standard-compliant testing system with 4.2m non-ventilated downpipe according to system data sheet LX1110, made of stainless steel, DN100

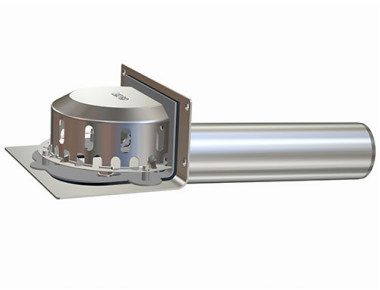

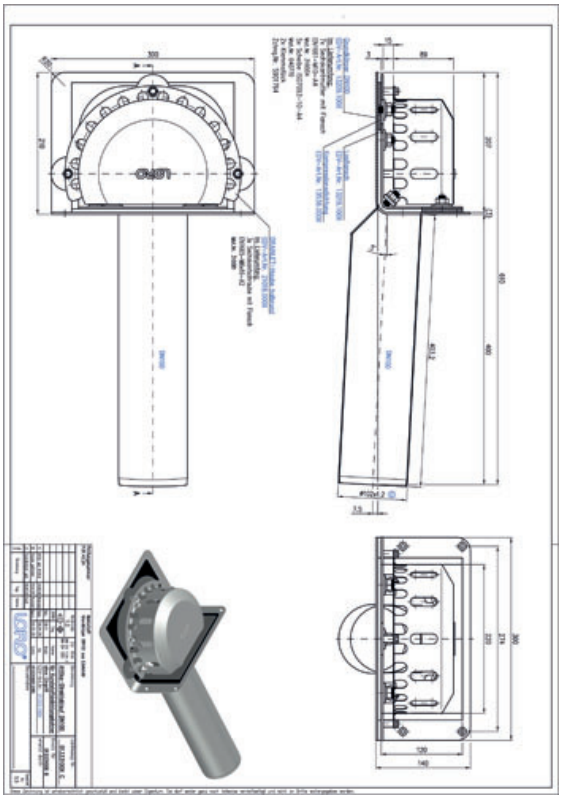

Artikkeldata

EAN-kode	4038088090671
ETIM-klasse	EC011350
Nominell diameter	DN 100
Utvendige mål (HxBxL)	195 x 613 x 300 mm
Vekt	5,50 Kg (STK)
Produktgruppe	9
Tolltariffnummer	73072980
Materiale / Farge	Edelstahl, Silber

Bruksanvisning

Das Modell ohne Eingriff ins Dach mit Klemmflansch zeichnet sich durch besonders platzsparende Maße aus.Unterhalb des Klemmflansches mit 90 Grad Aufkantung für Kunststoffbahnen ist kein weiteres Becken vorhanden, sodass keine Aussparung in die Wärmedämmung geschnitten werden muss.Das Modell ohne Eingriff ins Dach eignet sich daher optimal für kleinere Dachflächen. Vor allem im privaten Wohnungsbau, im gewerblichen Bau für Bürogebäude und bei begehrbaren Flachdächern wie größeren Terrassen.

Nedlastinger

Alles online

Monteringsanvisning (PDF)
Godkjenning (PDF)
CAD 3D (DWG)
Måltegning (PDF)
Systemdatablad LX 1110
BIM 3D (STEP)
Brosjyre (PDF)
CAD 2D (DXF)
BIM 3D (IFC)