LX-ATTIKA-DA,SR.43,F.HPT.FRSP,.M.KLEBEFL

LORO-Attika direct drain series 43 for main drainage free-standing with adhesive flange for liquid plastics DN 70

Leírás

LORO-X direct parapet drainage system, series 43 for smaller roof areas, for main drainage with gravity flow, discharge rate 0.8 l/s at 35 mm water level on the roof, with bonding flange 90-degree, for liquid plastic, roof penetration depth 0 mm, in accordance with DIN EN 1253, proof of performance with standard-compliant testing system with 4.2m non-ventilated downpipe according to system data sheet LX620, made of steel, hot-dip galvanized, DN70

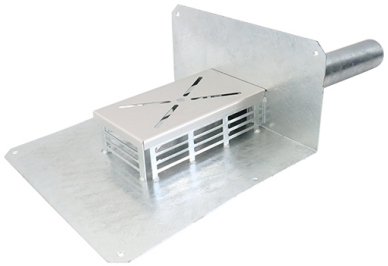

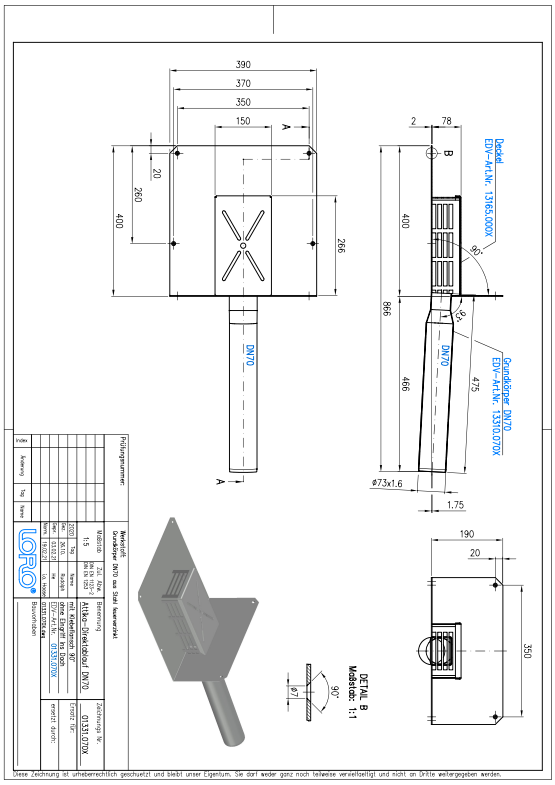

Cikkadatok

EAN kód	4038088105061
ETIM osztály	EC011350
Névleges átmérő	DN 70
Külső méretek (MxSzxH)	225 x 390 x 878 mm
Súly	5,20 Kg (STK)
Termékcsoport	9
Vámtarifaszám	73089098
Anyag / Szín	Stahl feuerverzinkt, Silber

Használati megjegyzés

Das Modell ohne Eingriff ins Dach mit Klebeflansch zeichnet sich durch besonders platzsparende Maße aus. Unterhalb des Klebeflansches mit 45 Grad Aufkantung für Bitumenbahnen ist kein weiteres Becken vorhanden, sodass keine Aussparung in die Wärmedämmung geschnitten werden muss. Durch seine spezielle "eckig auf rund" Konstruktion leistet das seitliche Ablaufrohr mit der breiteren Sohle bereits bei geringer Wasserhöhe mehr als normale runde Rohre. Die Notabläufe des Modells ohne Eingriff ins Dach bieten einen großen Umfang über dem Stauelement zum Überlaufen des Wassers, welches dann über die spezielle Schräge ins Ablaufrohr beschleunigt wird. Das Modell ohne Eingriff ins Dach eignet sich daher optimal für kleinere Dachflächen. Vor allem im privaten Wohnungsbau, im gewerblichen Bau für Bürogebäude und bei begehrbaren Flachdächern wie größeren Terrassen.

Letöltések

Alles online

- Szerelési útmutató (PDF)
- Engedély (PDF)
- CAD 3D (DWG)
- Méretrajz (PDF)
- LX rendszer-adatlap 620
- BIM 3D (STEP)
- Prospektus (PDF)
- CAD 2D (DXF)
- BIM 3D (IFC)