LORO-X PIPE CLIP WITH CONNECTING THREAD M 12 DN 200

LORO-X pipe clamp with connection thread M12 DN 200

Descrição

LORO-X pipe clip, made of steel, with M12 connecting thread, without sound-damping, DN200

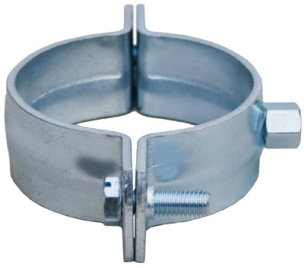

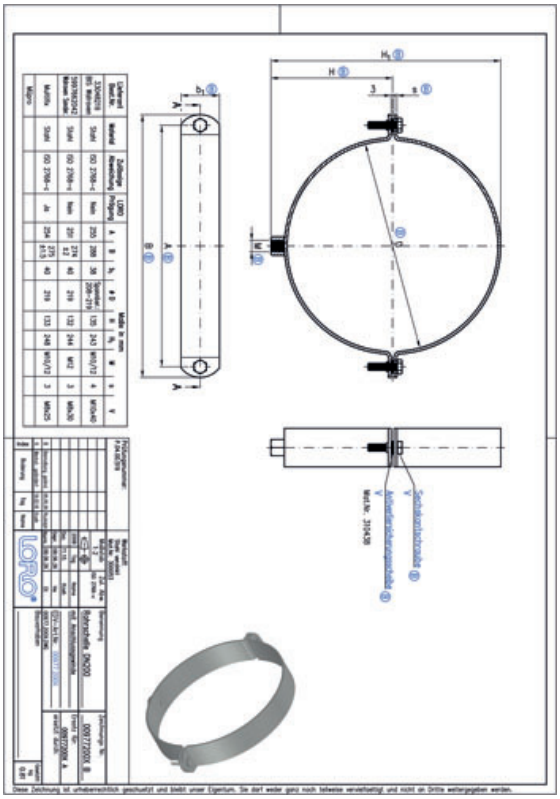

Dados do artigo

Código EAN	4038088031438
Classe ETIM	EC010049
Diâmetro nominal	DN 200
Medidas exteriores (AxLxP)	245 x 287 x 40 mm
Peso	0,81 Kg (STK)
Grupo de produtos	7
Número de pauta aduaneira	73269060
Material / Cor	Stahl feuerverzinkt, Silber

Nota de utilização

LORO-X Rohrschellen weisen eine Sechskantmutter auf, sodass das Risiko des "überdrehens" bei der Montage minimiert wird.In Sonderfällen können Reduzierstücke für die Gewinde z.B. von Müpro eingesetzt werden (ohne Schalldämmung).

Transferências

Alles online

[Instruções de instalação (PDF)](#) [Desenho cotado (PDF)](#) [Brochura (PDF)](#)
[Homologação (PDF)](#) [CAD 2D (DXF)](#) [CAD 3D (DWG)](#)
[BIM 3D (STEP)](#) [BIM 3D (IFC)](#)