

VERSAL-Ablaufkörper DN100  
EDV-Art.Nr.16714.100X

VERSAL-Fallrohr DN100  
mit Überwurfmutter  
EDV-Art.Nr.16720.100X  
Im Lieferumfang:  
Gleitscheibe  
EDV-Art.Nr.16700.070X

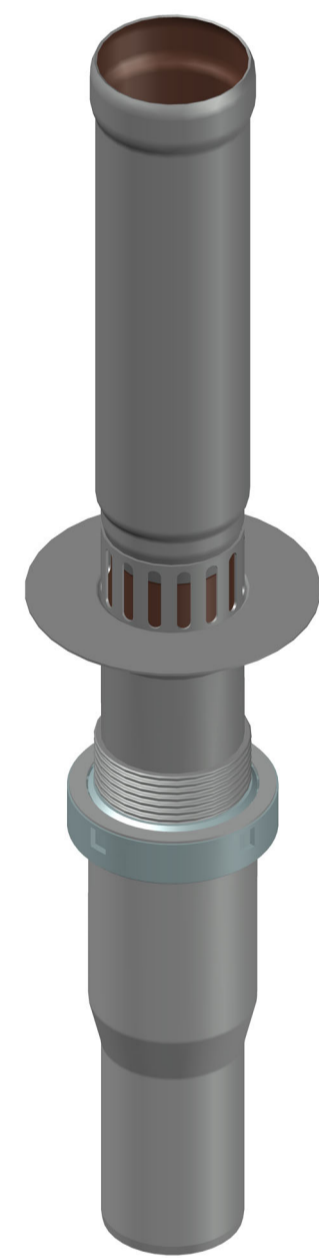

Prüfungsnummer: P.03.J.24		Werkstoff: Grundkörper DN100 Stahl feuerverzinkt mit innenbeschichtung	
Maßstab 1:2	Zul. Abw. DIN EN123-2	Benennung	Zeichnungs Nr.
2005	01.06	VERSAL-Direktablauf DN100	16749100X D
Tag	Name	für: untere Balkone Serie J	Ersatz für:
01.06	Koeh	Deckenstärke 150 - 250mm	16749100X C
Gez.	He	EDV-Art.Nr. 16749.100X	ersetzt durch:
29.04.26	Schm	16749100X.DWG	
Norm.	11.05.26	Bauvorhaben	Gewicht kg 7,3
Änderung		LORO	
Index	Änderung	Tag	Name
A	überarbeitet	14.01.11	Koeh
B	ø210 war ø160	09.03.12	Koeh
C	Flansch geändert	09.03.13	Koeh
D	Gleitscheibe erge.	22.04.26	Müller