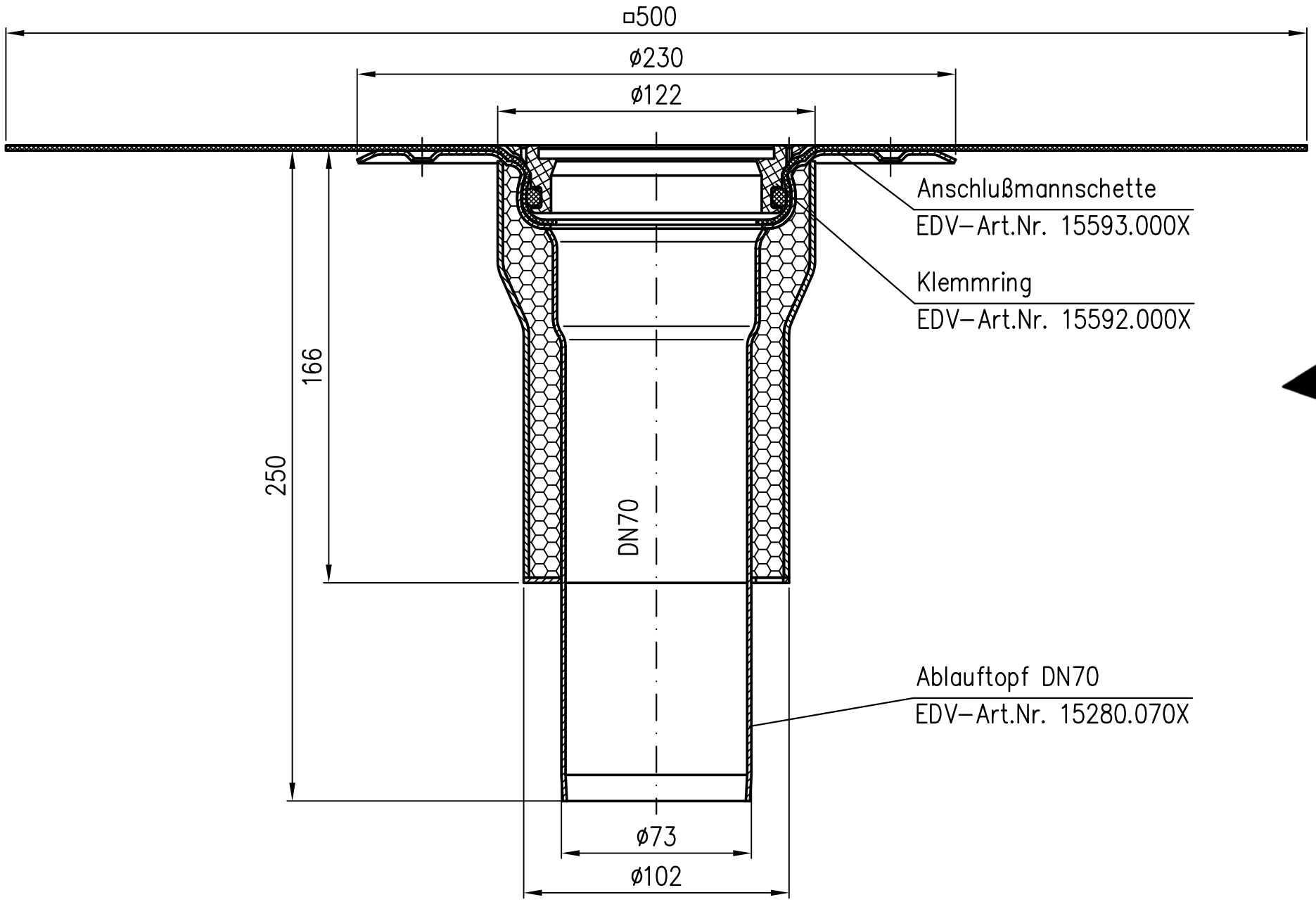

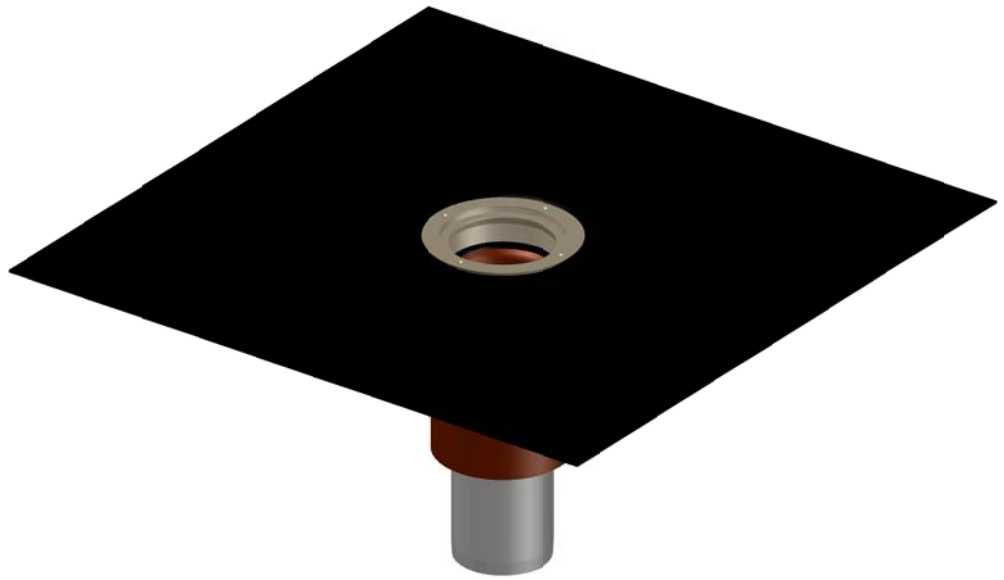

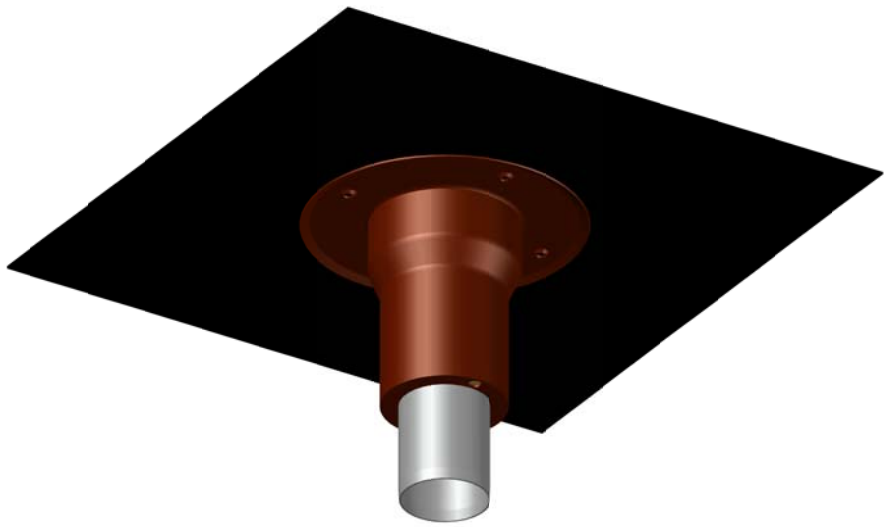

Werkstoff: Anschlussmanschette – Bitumen/ EPDM
Ablauftopf – E195 EN10305, feuerverzinkt und innen beschichtet
Klemmring – Polyamid

Index	Änderung	Tag	Name				
				Maßstab 1:2	Zul.Abw. DIN EN1123–2	Benennung Grundeinheit DN70	Zeichnungs Nr. 15283.070X
				2017	Tag	Name	Serie E und F
				Gez.	11.01.	Koeh	Ersatz für:
				Gepr.			EDV–Art.Nr. 15283.070X
				Norm.			15283.070X.DWG
				LORO®			Bauvorhaben

Diese Zeichnung ist urheberrechtlich geschützt und bleibt unser Eigentum. Sie darf weder ganz noch teilweise verfielfältigt und nicht an Dritte weitergegeben werden.